

Identyfikator podatkowy NIP podatnika 5482644559
Numer KRS:

e-Sprawozdanie finansowe JPK_SF (v.1-2)
dla jednostek innych w złotych
zgodnie z Załącznikiem Nr 1 do ustawy o rachunkowości

za	Od (dzień - miesiąc - rok) 01-01-2021	Do (dzień - miesiąc - rok) 31-12-2021
----	--	--

A. Dane identyfikujące jednostkę			
1a. Nazwa pełna FUNDACJA ŚW ELŻBIETY WĘGIERSKIEJ W CIESZYNIU			
1b. Adres			
Kraj Polska	Województwo Śląskie	Powiat: cieszyński	
Gmina Cieszyn	Ulica Katowicka	Nr domu 1	Nr lokalu
Miejscowość Cieszyn	Kod pocztowy 43-400	Pocztą Cieszyn	
B. Data sporządzenia sprawozdania finansowego			
Data wypełnienia. (dzień - miesiąc - rok) 20-05-2022			

Fundacja św. Elżbiety Węgierskiej w Cieszynie
Przewodnicząca Zarządu

S.M. Albertina - Magdalena Jasek

Fundacja św. Elżbiety Węgierskiej w Cieszynie
Członek Zarządu

S.M. Paula - Anna Florezyk

Fundacja św. Elżbiety Węgierskiej w Cieszynie
Członek Zarządu

S.M. Karolina - Michałina Podguczyk

Fundacja św. Elżbiety Węgierskiej w Cieszynie
Członek Zarządu

S.M. Benedykta - Anna Drobek

Osoba, której powierzono sporządzenie
sprawozdania finansowego
(imię, nazwisko, data i podpis)

Agnieszka Piróg-Kochaniewicz

Kierownik jednostki, a jeżeli jednostką kieruje organ wielosobowy -
wszyscy członkowie tego organu
(imię, nazwisko, data i podpis)

Cieszyn 20.05.2022r.

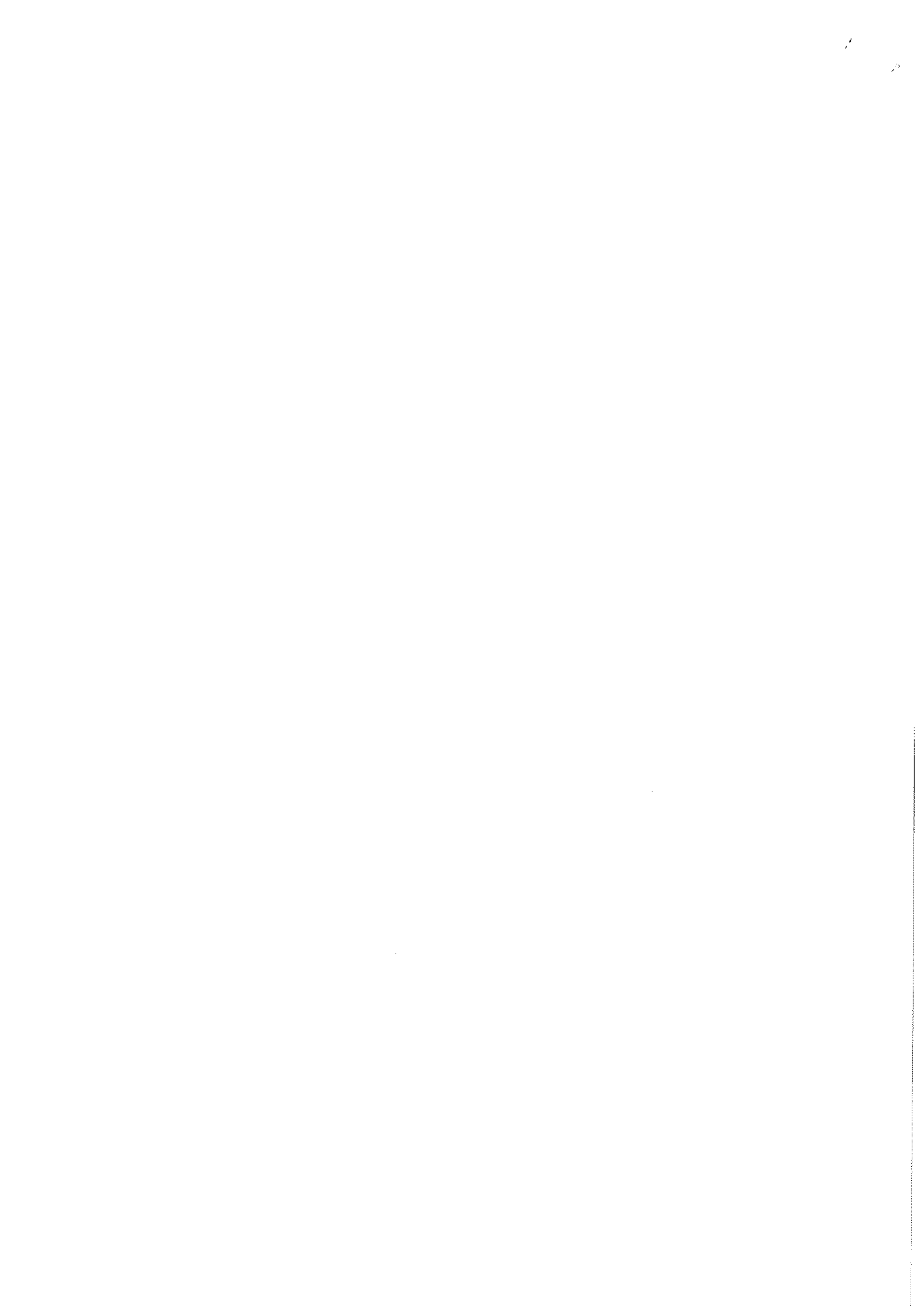

Identyfikator podatkowy, NIP podatnika

5482644559

Numer KRS:

Wprowadzenie do sprawozdania finansowego (v.1-2)

zgodnie z Załącznikiem Nr 1 do ustawy o rachunkowości (jednostka inna)

A. Dane identyfikujące jednostkę					
1a. Nazwa pełna FUNDACJA ŚW ELŻBIETY WĘGIERSKIEJ W CIESZYNIE					
1b. Adres					
Kraj Polska	Województwo Śląskie	Powiat cieszyński		Nr domu 1	Nr lokalu
Gmina Cieszyn	Ulica Katowicka	Kod pocztowy 43-400	Pocztą Cieszyn		
Miejscowość Cieszyn					
Czy chcesz dodać adres siedziby przedsiębiorcy zagranicznego (wymagane w przypadku oddziału) <input type="checkbox"/> TAK					
Adres zagraniczny					
Kraj	Miejscowość	Kod pocztowy		Nr domu	Nr lokalu
Ulica					
1c. Podstawowy przedmiot działalności jednostki					
kody PKD: 8610Z - DZIAŁALNOŚĆ SZPITALI					
2. Czas trwania działalności jednostki, jeżeli jest ograniczony <input type="checkbox"/> TAK, czas trwania działalności jest ograniczony					
od					
do					
3. Okres objęty sprawozdaniem finansowym od: 01-01-2021 do: 31-12-2021					
4. Czy sprawozdanie finansowe zawiera dane łączne, jeżeli w skład jednostki wchodzi wewnętrzne jednostki organizacyjne sporządzające samodzielne sprawozdania finansowe <input checked="" type="checkbox"/> TAK <input type="checkbox"/> NIE					
B. Założenie kontynuacji działalności					
5a. Czy sprawozdanie finansowe zostało sporządzone przy założeniu kontynuowania działalności gospodarczej przez jednostkę, w dającej się przewidzieć przyszłości <input checked="" type="checkbox"/> TAK <input type="checkbox"/> NIE					
5b. Wskazanie, czy istnieją okoliczności wskazujące na zagrożenie kontynuowania przez nią działalności <input type="checkbox"/> TAK (wystąpiły okoliczności wskazujące na zagrożenie kontynuowania dział.) <input checked="" type="checkbox"/> NIE (brak okoliczności wskazujących na zagrożenie kontynuowania dział.)					
5c. Opis okoliczności wskazujących na zagrożenie kontynuowania działalności					

C. Informacja czy sprawozdanie finansowe jest sporządzone po połączeniu spółek

6a. W przypadku sprawozdania finansowego sporządzonego za okres, w ciągu którego nastąpiło połączenie, wskazanie, że jest to sprawozdanie finansowe sporządzone po połączeniu spółek sprawozdanie sporządzone po połączeniu spółek sprawozdanie sporządzone przed połączeniem

6b. Wskazanie zastosowanej metody rozliczenia połączenia (nabycia, łączenia udziałów)

D. Zasady (polityka) rachunkowości. Omówienie przyjętych zasad (polityki) rachunkowości, w zakresie w jakim ustawa pozostawia jednostce prawo wyboru, w tym:

7a. Omówienie metod wyceny aktywów i pasywów (także amortyzacji)

1. Środki trwale i wartości niematerialne i prawne wycenione są w cenie nabycia lub koszcie wytworzenia pomniejszone o umorzenie oraz odpisy z tytułu trwałej utraty wartości.
2. Zapasy wyceniane są w cenie zakupu. Jednostka prowadzi ewidencję ilościowo - wartościową zapasów. Stan zapasów wykazuje się w wartości pomniejszonej o odpisy aktualizujące ich wartość. Stan zapasów ustala się na podstawie miesięcznych inwentaryzacji.
3. Zakupy materiałów biurowych odnoszone są w ciężar kosztów w dacie zakupu.
4. Towary podlegają ewidencji ilościowo-wartościowej, do rozchodu towarów stosuje się metodę wyceny FIFO.
5. Należności wykazane są w bilansie w kwocie wymagającej zapłaty pomniejszone o odpisy aktualizujące.
9. Kapitały (fundusze własne) wykazane są w wartościach nominalnych.
10. Rezerwy na zobowiązania tworzy w wysokości możliwych do oszacowania kosztów.
11. Zobowiązania wykazywane są w bilansie w kwotach wymagających zapłaty.
12. Na dzień bilansowy należności i zobowiązania w walutach obcych wycenia się według kursu średniego ustalonego dla danej waluty na ten dzień przez NBP.
13. Środki pieniężne w walutach obcych wycenia się według kursu średniego ustalonego dla danej waluty na ten dzień przez NBP.
14. Różnice kursowe ustalone w trakcie roku lub na moment bilansowy odnosi się na koszty lub przychody

7b. Omówienie metod ustalenia wyniku finansowego

- Ewidencję działalności operacyjnej Fundacja prowadzi na kontach zespołu 5 i 4.
- Ewidencję księgową operacji gospodarczych prowadzi się w układzie syntetycznym i analitycznym, zgodnie z Zakładowym Planem Kont dostosowanym do potrzeb Fundacji w sposób zapewniający gromadzenie informacji niezbędnych do oceny sytuacji finansowej i majątkowej, efektywności działania i podejmowania decyzji zarządczych.
- Koszty rodzajowe ewidencjonowane są na kontach Zespołu "4". Koszty za pomocą konta 490 przenosi się na konta zespołu "5" księgując je na miejsca ich powstawania.
- Koszty różliczane są z zachowaniem zasady współmierności.
- Przychody z tytułu sprzedaży towarów, materiałów i usług ewidencjonowane są na kontach Zespołu "7".
- *koszty i straty trwałe nie stanowiące kosztów uzyskania przychodu,
- *koszty i straty przejściowo nie stanowiące kosztów uzyskania przychodu,
- *odliczenia od dochodu.

7c. Omówienie metod ustalenia sposobu sporządzenia sprawozdania finansowego

Jednostka sporządza sprawozdanie finansowe zgodnie z załącznikiem nr 1 do ustawy o rachunkowości.

Elementy składowe sprawozdania finansowego:

- bilans
- rachunek zysków i strat w wersji porównawczej,
- informacja do sprawozdania finansowego,
- zestawienie zmian w kapitale własnym
- rachunek przepływów pieniężnych sporządzany metodą pośrednią.

7d. Omówienie pozostałych zasad

- W oparciu o art.37 ust.10 ustawy o rachunkowości Fundacja rezygnuje z ustalania i prezentacji w sprawozdaniu finansowym aktywów i rezerw z tytułu odroczonego podatku dochodowego
- Amortyzacja środków trwałych – zgodnie z Ustawą o pod. dochod. od osób prawnych z dn. 15.02.1992r. (Dz.U. z 2000 nr 54, poz. 654 z późn. zmian.).
- Środki trwałe o wartości do 10.000 zł: nie są ujmowane w ewidencji środków trwałych, ale odpisywane są jednorazowo w koszty.
- Środki trwałe są umarzane (amortyzowane) w sposób liniowy zgodnie z planowanym rozłożeniem ich wartości początkowej na przyjęty okres amortyzacji.

E. Uszczegółowienie sprawozdania

Nazwa pozycji

Informacja uszczegóławiająca, wynikająca z potrzeb lub specyfiki jednostki

Dodatkowe informacje i objaśnienia

zgodnie z Załącznikiem Nr 1 do ustawy o rachunkowości (jednostka inna)



W tym miejscu możesz załączyć pliki PDF do sprawozdania finansowego, np. sprawozdanie z audytu lub not dodatkowych lub innych

Nazwa pliku PDF	Opis pliku
a	b
1 inf.dodatk.fundacja-2021.pdf	Informacja dodatkowa 2021

Opis (treść) dodatkowych informacji i objaśnień

Osoba, której powierzono sporządzenie sprawozdania finansowego (Imię, nazwisko, data i podpis)

- Agnieszka Piróg-Kochaniewicz

Cieszyn 20.05.2022r.

Kierownik jednostki, a jeżeli jednostką kieruje organ wieloosobowy -
- wszyscy członkowie tego organu.
(imię, nazwisko, data i podpis)Fundacja św. Elżbiety Węgierskiej w Cieszynie
Prezes Zarządu

S.M. Alberta - Magdalena Juszk

Fundacja św. Elżbiety Węgierskiej w Cieszynie
Członek Zarządu

S.M. Karolina - Michalina Podruczny

Fundacja św. Elżbiety Węgierskiej w Cieszynie
Członek Zarządu

S.M. Paula - Anna Florczyk

Fundacja św. Elżbiety Węgierskiej w Cieszynie
Członek Zarządu

S.M. Benedykta - Anna Drabek

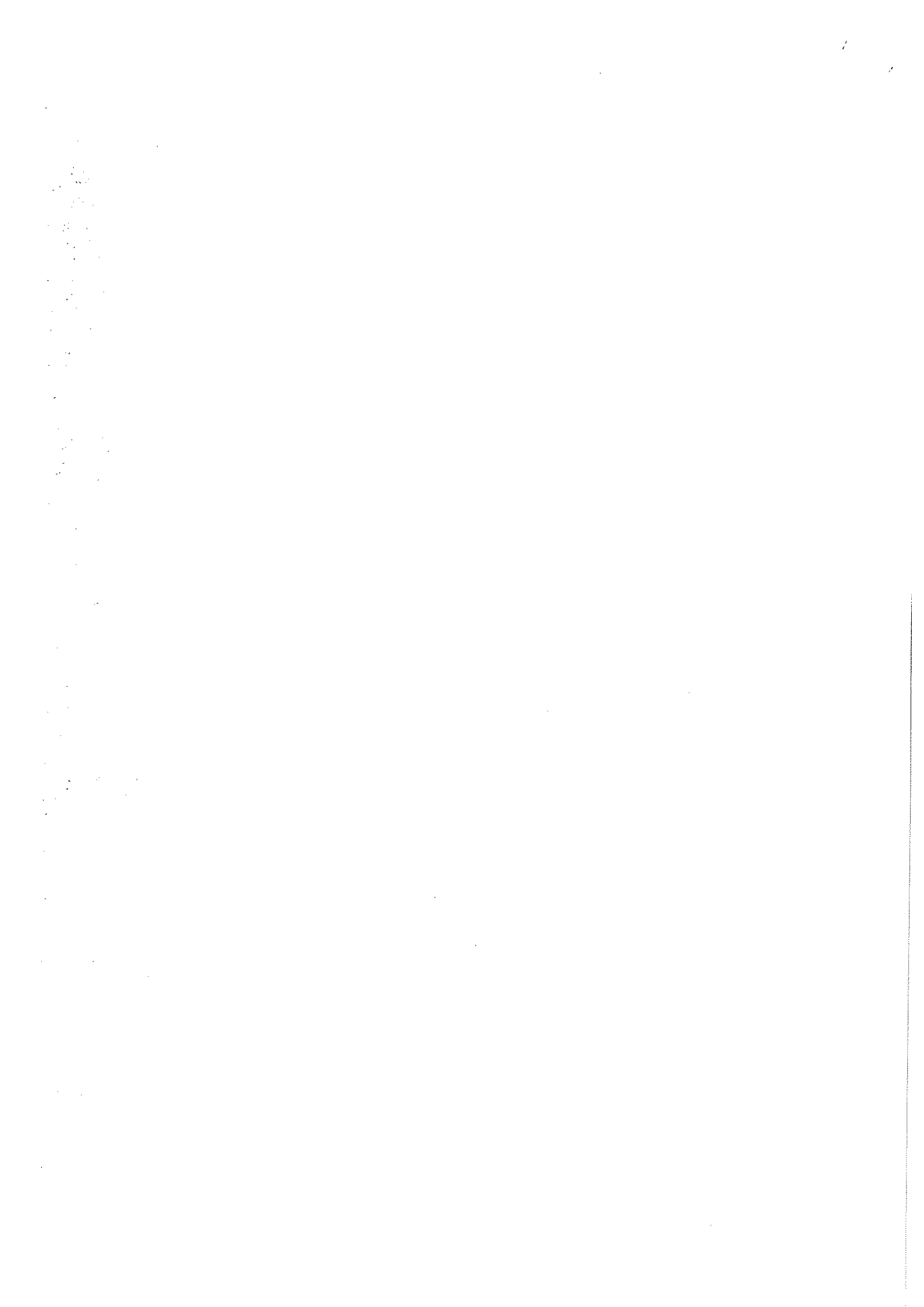

Bilans (v.1-2)

zgodnie z Załącznikiem Nr 1 do ustawy o rachunkowości - w złotych

AKTYWA	Kwota na dzień kończący bieżący rok obrotowy	Kwota na dzień kończący poprzedni rok obrotowy	Przekształcone dane porównawcze za poprzedni rok obrotowy
A. Aktywa trwałe	368 450,40	416 049,37	
I. Wartości niematerialne i prawne	0,00	0,00	
1. Koszty zakończonych prac rozwojowych			
2. Wartość firmy			
3. Inne wartości niematerialne i prawne			
4. Zaliczki na wartości niematerialne i prawne			
II. Rzeczowe aktywa trwałe	368 450,40	416 049,37	
1. Środki trwałe	368 450,40	416 049,37	
a) grunty (w tym prawo użytkowania wieczystego gruntu)			
b) budynki, lokale, prawa do lokali i obiekty inżynierii lądowej i wodnej	306 668,11	314 531,39	
c) urządzenia techniczne i maszyny	3 495,76	12 118,68	
d) środki transportu	58 286,53	87 429,80	
e) inne środki trwałe		1 969,50	
2. Środki trwałe w budowie			
3. Zaliczki na środki trwałe w budowie			
III. Należności długoterminowe	0,00	0,00	
1. Od jednostek powiązanych			
2. Od pozostałych jednostek, w których jednostka posiada zaangażowanie w kapitale			
3. Od pozostałych jednostek			
IV. Inwestycje długoterminowe	0,00	0,00	
1. Nieruchomości			
2. Wartości niematerialne i prawne			
3. Długoterminowe aktywa finansowe			
a) w jednostkach powiązanych			
- udziały lub akcje			
- inne papiery wartościowe			
- udzielone pożyczki			
- inne długoterminowe aktywa finansowe			
b) w pozostałych jednostkach, w których jednostka posiada zaangażowanie w kapitale			
- udziały lub akcje			
- inne papiery wartościowe			
- udzielone pożyczki			
- inne długoterminowe aktywa finansowe			
c) w pozostałych jednostkach			
- udziały lub akcje			
- inne papiery wartościowe			
- udzielone pożyczki			
- inne długoterminowe aktywa finansowe			

4. Inne inwestycje długoterminowe			
V. Długoterminowe rozliczenia międzyokresowe	0,00	0,00	
1. Aktywa z tytułu odroczonego podatku dochodowego			
2. Inne rozliczenia międzyokresowe			
B. Aktywa obrotowe	800 342,21	736 371,05	
I. Zapasy	47 159,80	49 804,00	
1. Materiały	47 159,80	49 804,00	
2. Półprodukty i produkty w toku			
3. Produkty gotowe			
4. Towary			
5. Zaliczki na dostawy i usługi			
II. Należności krótkoterminowe	458 322,22	439 015,11	
1. Należności od jednostek powiązanych			
a) z tytułu dostaw i usług, o okresie spłaty:			
- do 12 miesięcy			
- powyżej 12 miesięcy			
b) inne			
2. Należności od pozostałych jednostek, w których jednostka posiada zaangażowanie w kapitale			
a) z tytułu dostaw i usług, o okresie spłaty:			
- do 12 miesięcy			
- powyżej 12 miesięcy			
b) inne			
3. Należności od pozostałych jednostek	458 322,22	439 015,11	
a) z tytułu dostaw i usług, o okresie spłaty:	458 322,22	439 015,11	
- do 12 miesięcy	458 322,22	439 015,11	
- powyżej 12 miesięcy			
b) z tytułu podatków, dotacji, cel, ubezpieczeń społecznych i zdrowotnych oraz innych tytułów publicznoprawnych			
c) inne			
d) dochodzone na drodze sądowej			
III. Inwestycje krótkoterminowe	259 927,56	243 648,12	
1. Krótkoterminowe aktywa finansowe	259 927,56	243 648,12	
a) w jednostkach powiązanych			
- udziały lub akcje			
- inne papiery wartościowe			
- udzielone pożyczki			
- inne krótkoterminowe aktywa finansowe			
b) w pozostałych jednostkach			
- udziały lub akcje			
- inne papiery wartościowe			
- udzielone pożyczki			
- Inne krótkoterminowe aktywa finansowe			

c) środki pieniężne i inne aktywa pieniężne	259 927,56	243 648,12
- środki pieniężne w kasie i na rachunkach	259 927,56	243 648,12
- inne środki pieniężne		
- inne aktywa pieniężne		
2. Inne inwestycje krótkoterminowe		
IV. Krótkoterminowe rozliczenia międzyokresowe	34 932,63	3 903,82
C. Należne wpłaty na kapitał (fundusz) podstawowy		
D. Udziały (akcje) własne		
Aktywa razem	1 168 792,61	1 152 420,42

PASYWA	Kwota na dzień kończący bieżący rok obrotowy	Kwota na dzień kończący poprzedni rok obrotowy	Przekształcone dane porównawcze za poprzedni rok obrotowy
A. Kapitał (fundusz) własny	326 529,68	291 121,57	
I. Kapitał (fundusz) podstawowy	182 200,00	182 200,00	
II. Kapitał (fundusz) zapasowy, w tym:			
1. Nadwyżka wartości sprzedaży (wartości emisyjnej) nad wartością nominalną udziałów (akcji)			
III. Kapitał (fundusz) z aktualizacji wyceny, w tym:			
1. Z tytułu aktualizacji wartości godziwej			
IV. Pozostałe kapitały (fundusze) rezerwowe, w tym:			
1. Tworzone zgodnie z umową (statutem) spółki			
2. Na udziały (akcje) własne			
V. Zysk (strata) z lat ubiegłych	108 921,57	125 592,37	
VI. Zysk (strata) netto	35 408,11	-16 670,80	
VII. Odpisy z zysku netto w ciągu roku obrotowego (wielkość ujemna)			
B. Zobowiązania i rezerwy na zobowiązania	842 262,93	861 298,85	
I. Rezerwy na zobowiązania	0,00	0,00	
1. Rezerwa z tytułu odroczonego podatku dochodowego			
2. Rezerwa na świadczenia emerytalne i podobne			
a) długoterminowa			
b) krótkoterminowa			
3. Pozostałe rezerwy			
a) długoterminowe			
b) krótkoterminowe			
II. Zobowiązania długoterminowe	0,00	0,00	
1. Wobec jednostek powiązanych			
2. Wobec pozostałych jednostek, w których jednostka posiada zaangażowanie w kapitale			
3. Wobec pozostałych jednostek			
a) kredyty i pożyczki			
b) z tytułu emisji dłużnych papierów wartościowych			
c) inne zobowiązania finansowe			
d) zobowiązania wekslowe			
e) inne			

III. Zobowiązania krótkoterminowe	612 779,53	608 002,01
1. Zobowiązania wobec jednostek powiązanych		
a) z tytułu dostaw i usług, o okresie wymagalności:		
- do 12 miesięcy		
- powyżej 12 miesięcy		
b) inne		
2. Zobowiązania wobec pozostałych jednostek, w których jednostka posiada zaangażowanie w kapitale		
a) z tytułu dostaw i usług, o okresie wymagalności:		
- do 12 miesięcy		
- powyżej 12 miesięcy		
b) inne		
3. Zobowiązania wobec pozostałych jednostek	612 779,53	608 002,01
a) kredyty i pożyczki		
b) z tytułu emisji dłużnych papierów wartościowych		
c) inne zobowiązania finansowe		
d) z tytułu dostaw i usług, o okresie wymagalności:	121 431,97	190 200,63
- do 12 miesięcy	121 431,97	190 200,63
- powyżej 12 miesięcy		
e) zaliczki otrzymane na dostawy i usługi		
f) zobowiązania wekslowe		
g) z tytułu podatków, cel, ubezpieczeń społecznych i zdrowotnych oraz innych tytułów publicznoprawnych	258 592,83	217 652,45
h) z tytułu wynagrodzeń	227 990,25	195 356,49
i) inne	4 764,48	4 792,44
4. Fundusze specjalne		
IV. Rozliczenia międzyokresowe	229 483,40	253 296,84
1. Ujemna wartość firmy		
2. Inne rozliczenia międzyokresowe	229 483,40	253 296,84
a) długookresowe	205 670,00	232 210,56
b) krótkoterminowe	23 813,40	21 086,28
Pasywa razem	1 168 792,61	1 152 420,42

Dodatkowe pozycje uszczegóławiające	Kwota na dzień kończący bieżący rok obrotowy	Kwota na dzień kończący poprzedni rok obrotowy	Przekształcone dane porównawcze za poprzedni rok obrotowy

Osoba, której powierzono sporządzenie sprawozdania finansowego (imię, nazwisko, data i podpis)

Agnieszka Piróg-Kochaniewicz

Kierownik jednostki, a jeżeli jednostką kieruje organ wieloosobowy - wszyscy członkowie tego organu (imię, nazwisko, data i podpis)

Fundacja św. Elżbiety Węgierskiej w Cieszynie
Członek Zarządu

Cieszyn 20.05.2022r.
Przewodnicząca



S.M. Alberta - Magdalena Jurek

Fundacja św. Elżbiety Węgierskiej w Cieszynie
Członek Zarządu

S.M. Paula - Anna Fibreczyk

S.M. Benedykta - Anna Drobek

Fundacja św. Elżbiety Węgierskiej w Cieszynie
Członek Zarządu

S.M. Karolina - Michalina Podgórny

Rachunek zysków i strat (v.1-2) (wariant porównawczy)

zgodnie z Załącznikiem Nr 1 do ustawy o rachunkowości - w złotych

	Kwota na dzień kończący bieżący rok obrotowy	Kwota na dzień kończący poprzedni rok obrotowy	Przekształcone dane porównawcze za poprzedni rok obrotowy
A. Przychody netto ze sprzedaży i zrównane z nimi, w tym:	6 044 346,48	5 462 995,36	
- od jednostek powiązanych			
I. Przychody netto ze sprzedaży produktów	6 044 346,48	5 462 995,36	
II. Zmiana stanu produktów (zwiększenie - wartość dodatnia, zmniejszenie - wartość ujemna)			
III. Koszt wytworzenia produktów na własne potrzeby jednostki			
IV. Przychody netto ze sprzedaży towarów i materiałów			
B. Koszty działalności operacyjnej:	6 645 048,35	6 066 845,24	
I. Amortyzacja	47 598,97	43 719,62	
II. Zużycie materiałów i energii	800 246,11	853 436,90	
III. Usługi obce	1 181 303,62	1 111 516,41	
IV. Podatki i opłaty, w tym:	57 155,74	25 273,71	
- podatek akcyzowy			
V. Wynagrodzenia	3 822 147,80	3 392 812,92	
VI. Ubezpieczenia społeczne i inne świadczenia, w tym:	726 393,50	630 010,77	
- emerytalne			
VII. Pozostałe koszty rodzajowe	10 202,61	10 074,91	
VIII. Wartość sprzedanych towarów i materiałów			
C. Zysk (strata) ze sprzedaży (A - B)	-600 701,87	-603 849,88	
D. Pozostałe przychody operacyjne	648 649,03	625 708,45	
I. Zysk z tytułu rozchodu niefinansowych aktywów trwałych			
II. Dotacje	520 929,50	477 727,33	
III. Aktualizacja wartości aktywów niefinansowych			
IV. Inne przychody operacyjne	127 719,53	147 981,12	
E. Pozostałe koszty operacyjne:	12 539,02	39 007,08	
I. Strata z tytułu rozchodu niefinansowych aktywów trwałych			
II. Aktualizacja wartości aktywów niefinansowych		2 610,06	
III. Inne koszty operacyjne	12 539,02	36 397,02	
F. Zysk (strata) z działalności operacyjnej (C + D - E)	35 408,14	-17 148,51	
G. Przychody finansowe	0,00	489,86	
I. Dywidendy i udziały w zyskach, w tym:			
a) od jednostek powiązanych, w tym:			
- w których jednostka posiada zaangażowanie w kapitale			
b) od jednostek pozostałych, w tym:			
- w których jednostka posiada zaangażowanie w kapitale			
II. Odsetki, w tym:	0,00	489,86	
- od jednostek powiązanych			
III. Zysk z tytułu rozchodu aktywów finansowych, w tym:			
- w jednostkach powiązanych			

	Kwota na dzień kończący bieżący rok obrotowy	Kwota na dzień kończący poprzedni rok obrotowy	Przekształcone dane porównawcze za poprzedni rok obrotowy
IV. Aktualizacja wartości aktywów finansowych			
V. Inne			
H. Koszty finansowe	0,03	12,15	
I. Odsetki, w tym:	0,03	12,15	
- dla jednostek powiązanych			
II. Strata z tytułu różchodu aktywów finansowych, w tym:			
- w jednostkach powiązanych			
III. Aktualizacja wartości aktywów finansowych			
IV. Inne			
I. Zysk (strata) brutto (F + G - H)	35 408,11	-16 670,80	
J. Podatek dochodowy			
K. Pozostałe obowiązkowe zmniejszenia zysku (zwiększenia straty)			
L. Zysk (strata) netto (I - J - K)	35 408,11	-16 670,80	

Osoba, której powierzono sporządzenie sprawozdania finansowego (imię, nazwisko, data i podpis):

Agnieszka Piróg-Kochaniewicz

Kierownik jednostki, a jeżeli jednostką kieruje organ wieloosobowy - wszyscy członkowie tego organu (imię, nazwisko, data i podpis):

Cieszyn 20.05.2022r.

Fundacja św. Elżbiety Węgierskiej w Cieszynie
Członek Zarządu

S.M. Alberta - Jagdalena Juszk

Fundacja św. Elżbiety Węgierskiej w Cieszynie
Członek Zarządu

S.M. Benedykta - Anna Drobek

Fundacja św. Elżbiety Węgierskiej w Cieszynie
Członek Zarządu

S.M. Paula - Adam Florczyk

Fundacja św. Elżbiety Węgierskiej w Cieszynie
Członek Zarządu

S.M. Karolina - Michalina Podgórska

Zestawienie zmian w kapitale (funduszu) własnym (v.1-2) - w złotych

	Kwota na dzień kończący bieżący rok obrotowy	Kwota na dzień kończący poprzedni rok obrotowy	Przekształcone dane porównawcze za poprzedni rok obrotowy
A. Kapitał (fundusz) własny na początek okresu (BO)	291 121,57	307 792,37	
- Zmiany przyjętych zasad (polityki) rachunkowości			
- Korekty błędów			
B. Kapitał (fundusz) własny, na początek okresu (BO), po korektach	291 121,57	307 792,37	
I. Kapitał (fundusz) podstawowy na początek okresu:	182 200,00	182 200,00	
1. Zmiany kapitału (funduszu) podstawowego:			
a) zwiększenie (z tytułu)			
- wydania udziałów (emisji akcji)			
-			
b) zmniejszenie (z tytułu)			
- umorzenia udziałów (akcji)			
-			
2. Kapitał (fundusz) podstawowy na koniec okresu:	182 200,00	182 200,00	
II. Kapitał (fundusz) zapasowy na początek okresu			
1. Zmiany kapitału (funduszu) zapasowego			
a) zwiększenie (z tytułu)			
- emisji akcji powyżej wartości nominalnej			
- podziału zysku (ustawowo)			
- podziału zysku (ponad wymaganą ustawowo minimalną wartość)			
-			
b) zmniejszenie (z tytułu)			
- pokrycia straty			
-			
2. Stan kapitału (funduszu) zapasowego na koniec okresu			
III. Kapitał (fundusz) z aktualizacji wyceny na początek okresu - zmiany przyjętych zasad (polityki) rachunkowości			
1. Zmiany kapitału (funduszu) z aktualizacji wyceny			
a) zwiększenie (z tytułu)			
-			
b) zmniejszenie (z tytułu)			
- zbycia środków trwałych			
-			
2. Kapitał (fundusz) z aktualizacji wyceny na koniec okresu			
IV. Pozostałe kapitały (fundusze) rezerwowe na początek okresu			
1. Zmiany pozostałych kapitałów (funduszy) rezerwowych			
a) zwiększenie (z tytułu)			
-			
b) zmniejszenie (z tytułu)			
-			
2. Pozostałe kapitały (fundusze) rezerwowe na koniec okresu			

V. Zysk (strata) z lat ubiegłych na początek okresu	90 254,67	90 254,67	
1. Zysk z lat ubiegłych na początek okresu	125 592,37	90 254,67	
- zmiany przyjętych zasad (polityki) rachunkowości			
- korekty błędów			
2. Zysk z lat ubiegłych na początek okresu, po korektach	125 592,37	90 254,67	
a) zwiększenie (z tytułu)		35 337,70	
- podziału zysku z lat ubiegłych			
- przeniesie wyniku netto za rok ubiegły		35 337,70	
b) zmniejszenie (z tytułu)	16 670,80		
- pokrycie strat z lat ubiegłych	16 670,80		
3. Zysk z lat ubiegłych na koniec okresu	108 921,57	125 592,37	
4. Strata z lat ubiegłych na początek okresu			
- zmiany przyjętych zasad (polityki) rachunkowości			
- korekty błędów			
5. Strata z lat ubiegłych na początek okresu, po korektach			
a) zwiększenie (z tytułu)			
- przeniesienia straty z lat ubiegłych do pokrycia			
-			
b) zmniejszenie (z tytułu)			
- straty częściowo z zysku za 2018 r			
6. Strata z lat ubiegłych na koniec okresu			
7. Zysk (strata) z lat ubiegłych na koniec okresu	108 921,57	125 592,37	
VI. Wynik netto	35 408,11	-16 670,80	
1. Zysk netto	35 408,11		
2. Strata netto		16 670,80	
3. Odpisy z zysku			
G. Kapitał (fundusz) własny na koniec okresu (BZ)	326 529,68	291 121,57	
D. Kapitał (fundusz) własny, po uwzględnieniu proponowanego podziału zysku (pokrycia straty)			

Osoba, której powierzono sporządzenie
sprawozdania finansowego
(imię, nazwisko, data i podpis)

Agnieszka Piróg-Kochaniewicz

Kierownik jednostki, a jeżeli jednostką kieruje organ wieloosobowy -
wszyscy członkowie tego organu
(imię, nazwisko, data i podpis)

Cieszyn 20.05.2022r.

Fundacja św. Elżbiety Węgierskiej w Cieszynie

Prezes Zarządu

S.M. Alicja - Magdalena Juszk

Fundacja św. Elżbiety Węgierskiej w Cieszynie

Członek Zarządu

S.M. Katarzyna - Michałina Podbracny

Fundacja św. Elżbiety Węgierskiej w Cieszynie

Członek Zarządu

S.M. Benedykta - Anna Drobek

Fundacja św. Elżbiety Węgierskiej w Cieszynie

Członek Zarządu

S.M. Paula - Anna Florezyk

Rachunek przepływów pieniężnych (v.1-2)

(metoda pośrednia) - w złotych

	Kwota na dzień kończący bieżący rok obrotowy	Kwota na dzień kończący poprzedni rok obrotowy	Przebieżające dane porównawcze za poprzedni rok obrotowy
A. Przepływy środków pieniężnych z działalności operacyjnej			
I. Zysk (strata) netto	35 408,11	-16 670,80	
II. Korekty razem	-19 128,64	139 269,53	
1. Amortyzacja	47 598,97	43 719,62	
2. Zyski (straty) z tytułu różnic kursowych			
3. Odsetki i udziały w zyskach (dywidendy)	0,03	-477,71	
4. Zysk (strata) z działalności inwestycyjnej			
5. Zmiana stanu rezerw			
6. Zmiana stanu zapasów	2 644,20	-16 286,95	
7. Zmiana stanu należności	-19 307,11	-43 063,31	
8. Zmiana stanu zobowiązań krótkoterminowych, z wyjątkiem pożyczek i kredytów	4 777,52	157 017,75	
9. Zmiana stanu rozliczeń międzyokresowych	-54 842,25	-1 639,87	
10. Inne korekty			
III. Przepływy pieniężne netto z działalności operacyjnej (I ± II)	16 279,47	122 598,73	
B. Przepływy środków pieniężnych z działalności inwestycyjnej			
I. Wpływy			
1. Zbycie wartości niematerialnych i prawnych oraz rzeczowych aktywów trwałych			
2. Zbycie inwestycji w nieruchomości oraz wartości niematerialne i prawne			
3. Z aktywów finansowych, w tym:			
a) w jednostkach powiązanych			
b) w pozostałych jednostkach			
- zbycie aktywów finansowych			
- dywidendy i udziały w zyskach			
- spłata udzielonych pożyczek długoterminowych			
- odsetki			
- inne wpływy z aktywów finansowych			
4. Inne wpływy inwestycyjne		314 531,39	
II. Wydatki			
1. Nabycie wartości niematerialnych i prawnych oraz rzeczowych aktywów trwałych		314 531,39	
2. Inwestycje w nieruchomości oraz wartości niematerialne i prawne			
3. Na aktywa finansowe, w tym:			
a) w jednostkach powiązanych			
b) w pozostałych jednostkach			
- nabycie aktywów finansowych			
- udzielone pożyczki długoterminowe			
4. Inne wydatki inwestycyjne			
III. Przepływy pieniężne netto z działalności inwestycyjnej (I - II)	0,00	-314 531,39	

	Kwota na dzień kończący bieżący rok obrotowy	Kwota na dzień kończący poprzedni rok obrotowy	Przekształcone dane porównawcze za poprzedni rok obrotowy
C. Przepływy środków pieniężnych z działalności finansowej			
I. Wpływy	0,03	489,86	
1. Wpływy netto z wydania udziałów (emisji akcji) i innych instrumentów kapitałowych oraz dopłat do kapitału			
2. Kredyty i pożyczki			
3. Emisja dłużnych papierów wartościowych			
4. Inne wpływy finansowe	0,03	489,86	
II. Wydatki		12,15	
1. Nabycie udziałów (akcji) własnych			
2. Dywidendy i inne wypłaty na rzecz właścicieli			
3. Inne, niż wypłaty na rzecz właścicieli, wydatki z tytułu podziału zysku			
4. Spłaty kredytów i pożyczek			
5. Wykup dłużnych papierów wartościowych			
6. Z tytułu innych zobowiązań finansowych			
7. Płatności zobowiązań z tytułu umów leasingu finansowego			
8. Odsetki		12,15	
9. Inne wydatki finansowe			
III. Przepływy pieniężne netto z działalności finansowej (I - II)	0,03	477,71	
D. Przepływy pieniężne netto razem (A.III ± B.III ± C.III)	16 279,50	-191 454,95	
E. Bilansowa zmiana stanu środków pieniężnych, w tym			
- zmiana stanu środków pieniężnych z tytułu różnic kursowych			
F. Środki pieniężne na początek okresu	243 648,12	435 103,07	
G. Środki pieniężne na koniec okresu (F ± D), w tym:	259 927,62	243 648,12	
- o ograniczonej możliwości dysponowania			

Dodatkowe pozycje uszczegóławiające	Kwota na dzień kończący bieżący rok obrotowy	Kwota na dzień kończący poprzedni rok obrotowy	Przekształcone dane porównawcze za poprzedni rok obrotowy

Osoba, której powierzono sporządzenie sprawozdania finansowego (Imię, nazwisko, data i podpis)

Agnieszka Piróg-Kochaniewicz

Cieszyn 20.05.2022r.

Kierownik jednostki, a jeżeli jednostką kieruje organ wieloosobowy - wszyscy członkowie tego organu. (Imię, nazwisko, data i podpis)

Fundacja św. Elżbiety Węgierskiej w Cieszynie
Przewodniczący

S.M. Alberta - Władysław Jarek

Fundacja św. Elżbiety Węgierskiej w Cieszynie
Członek Zarządu

S.M. Karolina - Michałina Podręczny

Fundacja św. Elżbiety Węgierskiej w Cieszynie
Członek Zarządu

S.M. Paula - Anna Florezyk

Fundacja św. Elżbiety Węgierskiej w Cieszynie
Członek Zarządu

S.M. Benedykta - Anna Drobek

Dodatkowe dokumenty / załączniki z metadanymi

(formularz dodatkowy opcjonalny - tylko podczas wysyłki sprawozdania do systemu KAS)

<p>W tym miejscu możesz załączyć dodatkowe dokumenty do sprawozdania finansowego, które ma być wysłane do systemu KAS</p> <ul style="list-style-type: none">- możesz dodać maksymalnie 8 dodatkowych dokumentów,- dozwolone formaty plików to: *.csv, *.jpg, *.png, *.pdf, *.doc, *.docx, *.xls, *.xlsx, *.odt, *.ods, *.txt, *.rtf- łączny rozmiar dodanych dokumentów nie może przekroczyć 50 MB- nazwa pliku nie może zawierać spacji, polskich znaków, a także nie może być dłuższa niż 100 znaków (łącznie z rozszerzeniem)	
Nazwa pliku	Rodzaj dokumentu

Handwritten notes on the left margin, including the word "Lecture" and some illegible scribbles.

Handwritten notes on the left margin, including the word "Lecture" and some illegible scribbles.

Handwritten notes on the right margin, including the word "Lecture" and some illegible scribbles.

Handwritten notes on the right margin, including the word "Lecture" and some illegible scribbles.